



# Agent de sûreté aéroportuaire CQP ASA

Réf : CQP ASA

Version 2010

## Formation initiale

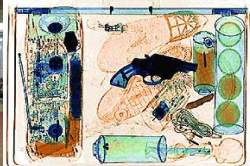

### Conditions d'admission

- Savoir lire, écrire et compter
- Niveau CAP / BEP souhaité
- Nationalité Française ou (ressortissant de la Communauté Européenne)
- Casier judiciaire vierge

### Conditions générales

- Sélection : sur dossier et entretien de motivation
- Durée de la formation : 82 heures

### Modalités de financement

Financement individuel, dans le cadre d'un FONGECIF, financement aidé (Conseil Général)

### Fonction

Contrôle des passagers, des bagages, du fret et des effets personnels

### Emplois

Agent de sûreté aéroportuaire

### Programme

**Module CCA 01** – Réglementation

**Module CCA 02** – Rapport avec les services de sécurité de l'état

**Module CCA 03** – Gestion des situations conflictuelles

**Module CCA 04** – Secours aux personnes

**Module CCB 01** – Gestes élémentaires de premier secours

**Module CPG 01** - Contexte général de la sûreté aéroportuaire

**Module CPG 02** – Environnement aéroportuaire

**Module CPG 03** – L'agent de sûreté

**Module CPG 04** – Mesures théoriques

**Module CPG 05** – Facteurs Humains

#### Sauvetage secourisme du travail

Les risques d'accidents du travail dans l'établissement fréquenté ou dans la profession exercée

L'intérêt de la prévention des risques professionnels

Le rôle d'un sauveteur-secouriste du travail

La recherche des risques persistants pour protéger

L'identification des sources de risques (réels ou supposés) dans une situation donnée

Supprimer ou isoler le risque, ou soustraire la victime au risque, sans s'exposer

Examiner la victime et faire alerter

La reconnaissance de signes indiquant que la victime est menacée

Associer aux signes décelés les résultats à atteindre, en définissant l'ordre de priorité

Alerter ou faire alerter (en fonction de l'organisation des secours dans l'entreprise)

Secourir

Effectuer la succession des gestes appropriés à l'état de la victime

#### Examen du CQP ASA

Epreuve théorique sous la forme de 2 QCM

### Nos centres de formation



#### ROISSY

ZA Charles de Gaulle  
7, impasse Nicéphore Niepce  
93297 Tremblay en France Cedex  
☎ 01.56.48.09.10  
☎ 01.49.63.97.78

#### BEAUVAIS

36 - 38 rue Salvador Allende  
Bâtiment B - Village Mikonos  
60000 - BEAUVAIS  
☎ 03 44 45 57 01

#### ORLY

Zone SILIC  
78 rue d'Arcueil  
94150 RUNGIS  
☎ 01.41.73.01.50  
☎ 01.46.87.60.29

#### TOULOUSE

3 rue Védrières  
31 400 - Toulouse  
☎ 05 34 66 50 39

#### LYON SAINT EXUPERY

ZAC Satolas green  
Bâtiment l'Archer  
69330 PUSIGNAN  
☎ 04.72.05.66.90  
☎ 04.78.80.13.55

#### NICE COTE D'AZUR

Space C  
208, route de Grenoble  
06200 NICE  
☎ 04 93 85 72 24

#### ILE DE LA REUNION

Représenté par HUGOCORP  
62 Boulevard du chaudron  
97240 SAINTE CLOTILDE  
☎ 02 62 484 484

#### CARAIBES

Représenté par CTC  
378 Pointe Hyacinthe  
97231 Le Robert  
☎ +33 (0)970 460 360

#### TUNIS

CAMAS TUNISIE  
47, Av Mouaouia  
VI 2091 ARIANA  
☎ + 216 71 75 06 25  
☎ + 216 71 76 72 17